

# CHECKLIST PARA PDV

## CONFIGURAÇÕES INICIAIS PARA IMPLANTAÇÃO DO OMIE.PDV VAREJO



**1. Computador:** Windows 7 ou superior; Processador de 2 GHz ou com 2 núcleos; 4 GB de RAM ou superior; 20 GB livre ou mais.



**2. Impressora não fiscal:** marcas nacionais de impressoras não fiscais.



**3. Conexão de internet e configurações de rede:** acesso à Internet.

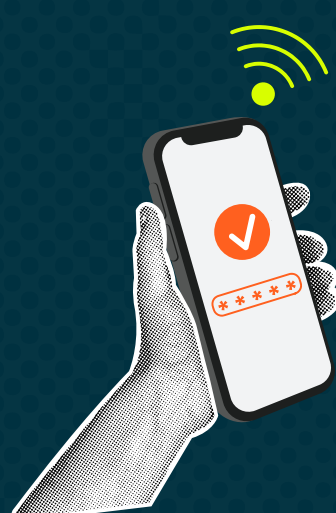

**4. Certificado Digital:** tipo A1 (arquivo).



**5. CSC – Código de Segurança do Contribuinte:** solicitar à contabilidade para gerar os códigos CSC de Homologação e Produção no site da SEFAZ para uso da NFC-e.



**6. Acesso ao Omie.ERP:** login e senha como administrador no sistema de gestão.



**7. Cadastro de produtos:** solicitar à contabilidade as informações abaixo sobre os produtos para preenchimento do cadastro.



- **CFOP:** Código Fiscal de Operações e de Prestações das entradas e saídas de mercadorias;
- **CST:** Código de Situação Tributária (exclusivo para clientes sob Regime Normal);
- **CSOSN:** Código de Situação Tributária da Operação do Simples Nacional (exclusivo para clientes do Simples Nacional);
- **NCM:** Nomenclatura Comum do Mercosul;
- **CEST:** Código Especificador da Substituição Tributária Produtos Substituídos.

**Checklist completo:** [acesse aqui](#) o guia de configurações do seu Omie para implantar o PDV com sucesso!

## ATENÇÃO!

1. Caso as informações dos produtos não estejam cadastradas ou estejam preenchidas incorretamente, a SEFAZ vai rejeitar os cupons emitidos.

2. Antes de adquirir qualquer equipamento diferente dos listados é necessário entrar em contato com o [suporte Omie](#) para verificar a sua compatibilidade.